

PLAN DE AMPLASAMENT SI DELIMITARE A IMOBILULUI

Scara 1: 2000

Nr. cadastral	Suprafata masurata	Adresa imobilului	
	27151mp	extravilanul com. Helegiu, T75, P2584/1/60, jud. Bacău	
Cartea Funciara nr.		UAT	Helegiu
Proprietar: Comuna Helegiu			

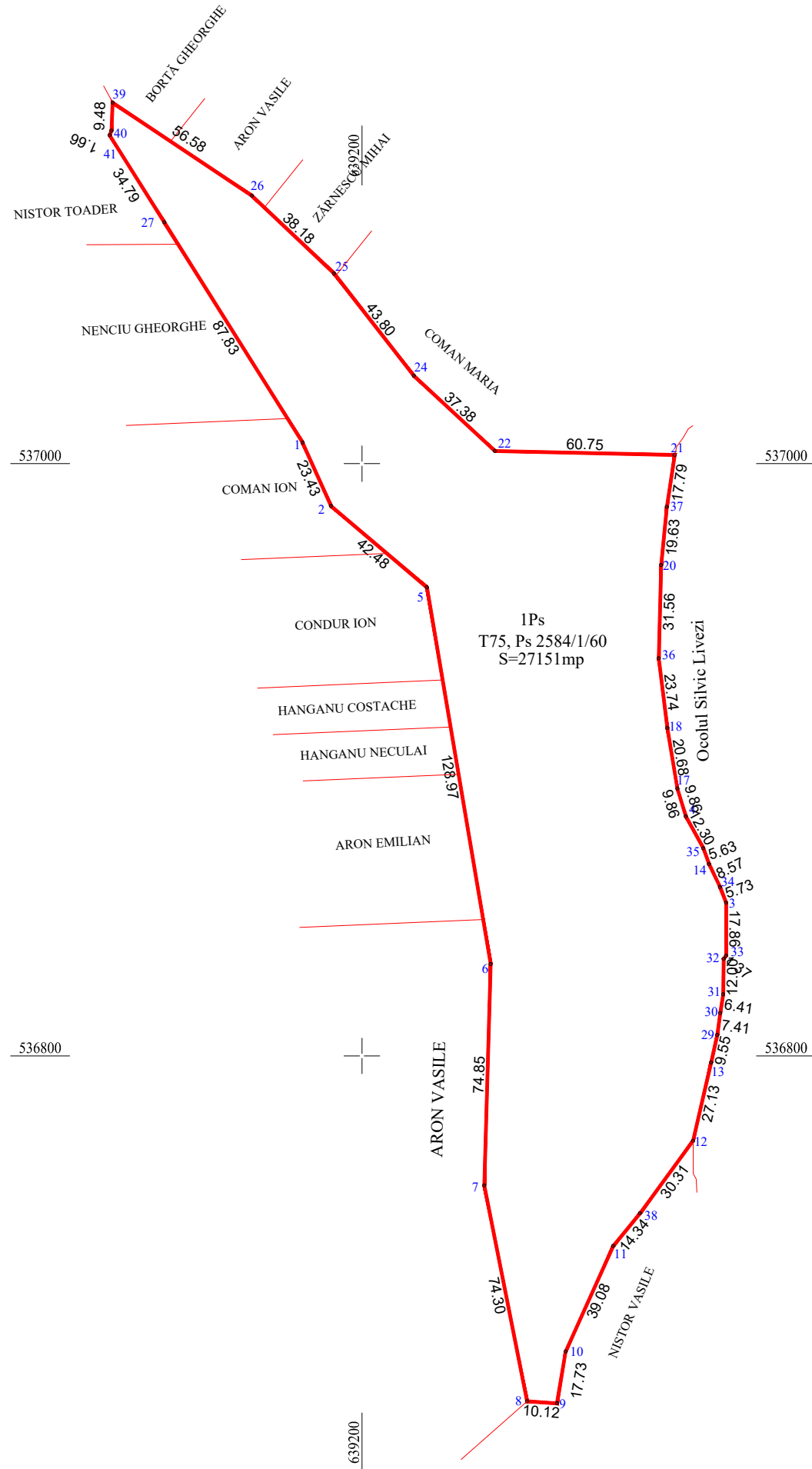

INVENTAR DE COORDONATE
"Sistem de Proiectie Stereografica 1970"
Teren-IPs

Nr. Pct.	Coordonate pct.de contur		Lungimi laturi D(i,i+1)
	X [m]	Y [m]	
1	537007.080	639179.988	23.430
2	536985.702	639189.578	42.483
5	536958.212	639221.968	128.974
6	536831.048	639243.500	74.847
7	536756.232	639241.353	74.298
8	536683.356	639255.819	10.122
9	536682.669	639265.918	17.734
10	536700.160	639268.841	39.080
11	536735.786	639284.904	14.342
38	536746.878	639293.995	30.311
12	536771.343	639311.890	27.128
13	536797.768	639318.026	9.546
29	536807.096	639320.054	7.414
30	536814.435	639321.104	6.414
31	536820.775	639322.078	12.000
32	536832.774	639322.250	1.373
33	536833.872	639323.074	17.857
3	536851.729	639323.055	5.727
34	536857.070	639320.989	8.568
14	536864.792	639317.277	5.629
35	536870.088	639315.369	12.301
4	536880.874	639309.455	9.863
17	536890.307	639306.575	20.677
18	536910.704	639303.182	23.742
36	536934.268	639300.281	31.556
20	536965.813	639301.131	19.635
37	536985.357	639303.018	17.791
21	537002.949	639305.674	60.754
22	537004.299	639244.935	37.381
24	537029.741	639217.548	43.797
25	537064.248	639190.577	38.183
26	537090.493	639162.843	56.578
39	537121.928	639115.801	9.483
40	537112.452	639115.443	1.663
41	537110.925	639114.785	34.790
27	537081.462	639133.285	87.829

Suprafata masurata=27151mp

A. Date referitoare la teren

Nr. parcelă	Categoria de folosință	Suprafața [mp]	Mențiuni	Intravilan/ Extravilan
1	Ps	27151	Imobil neimprejmuit	Extravilan
TOTAL 27151				

B. Date referitoare la construcții

Cod constr.	Cod grupă destinație	Suprafața construită la sol [mp]	Mențiuni

Executant: ing. Anca - Ioana Pricop Seria RO-B-F 1998, categoria A	Inspector Confirm introducerea imobilului în baza de date integrată și atribuirea numărului cadastral
Confirm executarea măsurătorilor la teren, corectitudinea întocmirii documentației cadastrale și corespondența acesteia cu realitatea din teren	Stampila BCPI
Data: februarie 2021	Data: